

Datos acumulados del 01 de enero al 26 de mayo de 2011

Número de incendios forestales: 9,550
Superficie afectada: 576, 076 hectáreas

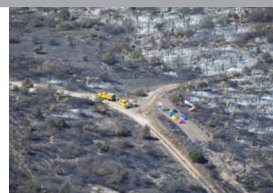

Entidades con mayor superficie afectada

- Coahuila
- Chihuahua
- Zacatecas
- Durango
- Quintana Roo

Entidades con mayor número de incendios

- Estado de México
- Distrito Federa
- Chihuahua
- Michoacán
- Puebla

Superficie afectada según estrato de vegetación

Estrato de vegetación	Superficie (hectáreas)	%
Pastizales	313,946	54.50
Arbustos y matorrales	231,044	40.11
Arbolado adulto y renuevo	31, 085	5.4
Total	576,076	100

Nota: Por el redondeo de cifras, la suma de éstas no necesariamente coinciden con el total que se presenta.

Personal participante en el combate

Institución	Número (días/hombre)
CONAFOR	56,169
SEDENA	25,053
Gobiernos estatales y municipales	103,628
Otras dependencias	4,822
Sector social y privado	121,292
Total	310,964

Datos de la semana del 20 al 26 de mayo de 2011

Número de incendios forestales: 365
Superficie afectada: 34,403 hectáreas

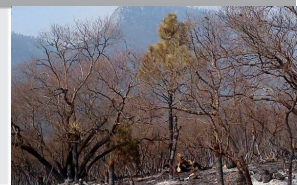

Entidades con mayor superficie afectada

- Chihuahua
- Durango
- Chiapas
- Quintana Roo
- Sinaloa

Entidades con mayor número de incendios

- Chiapas
- Edo. de México
- Chihuahua
- Michoacán
- Veracruz



Superficie afectada según estrato de vegetación

Estrato de vegetación	Superficie (hectáreas)	%
Pastizales	17,477	50.80
Arbustos y matorrales	12,593	36.1
Arbolado adulto y renuevo	4,332	12.59
Total	34, 403	100

Nota: Por el redondeo de cifras, la suma de éstas no necesariamente coinciden con el total que se presenta.

Conoce más

Prevención y combate contra incendios

Los bosques, selvas y diferentes tipos de vegetación, deben ser protegidos de los incendios forestales dañinos. El **Programa de Protección Contra Incendios Forestales de México**, tiene ya una larga tradición y experiencia de **más de 40 años**.

Actualmente México está desarrollando una **nueva etapa de transición hacia el Manejo del Fuego**, que incluye aspectos más completos del conocimiento de la ecología del fuego en los diferentes ecosistemas, manejo de los incendios forestales y efectos positivos y dañinos de los mismos.